BIBLIOTECA CENTRALA „ASOCIATIUNEA" SIBIU

Taxa poştală plătită în numerar conform aprobării dir. g-rale p. t. t. nr. 70.346 938.

2 LEI

UNIVERSUL

16 PAGINI

185-1938

Redacţia şi Administraţia: Palatul „UNIVERSUL", str. Brezoianu 23—25. Telefon: Centrala: 3.30.10; Redacţia: 4.21.81. Redactor responsabil EUGEN DUMITRESCU

Proprietar: „Universul S. A. Adm.-delegat STELIAN POPESCU Inscris sub No. 167. Trib. Ilfov

Nr. 185. — Anul I BUCUREŞTI. — Marţi 20 Septembrie 1938

ABONAMENTE: 1 an Lei 500 | 6 luni Lei 270 | 3 luni Lei 150

DELA TRIMISUL NOSTRU SPECIAL

ULTIMA ZI A BALCANIADEI

A ADUS VICTORIA NETĂ GRECILOR

JUGOSLAVIA IN LOCUL DOI, URMATĂ DE ROMÂNIA

EILHARDT, VAMANU ŞI KISS, CEI MAI BUNI REPREZENTANŢI AI NOŞTRI, IN CEA DE A TREIA ZI

Belgrad, 18 (Prin telefon). — *Stadionul Beogradsky a găzduit azi cea de a treia zi a jocurilor balcanice, care spre desamăgirea Jugoslaviei s'a sfârşit cu un desnodământ atât de neplăcut pentru cei 15.000 de spectatori sârbi.*

Jugoslavii după punctajul primelor două zile erau crezuţi ca virtuali câştigători, iar ultima zi aştepta ca să aducă victoria finală şi definitivă a culorilor jugoslave.

Dar Măria sa „Norocul" a voit altfel. Grecii cari vedeau că vor scăpa cu atâta uşurinţă un trofeu pe care îl păstrau de opt ani, într'un ultim efort, de ceasul al douăsprezecelea, şi-au recăpătat cu brio prestigiul balcanic.

Victoria grecilor, nescontată de oficialităţile jugoslave, a fost o surpriză dintre cele mai neplăcute pentru sârbi, grecii luând un avantaj de 11 puncte numai într'o zi.

Sârbii rămân totuşi un adversar cu atleţi periculoşi

Jugoslavia care în cele două zile a dat atâta de furcă grecilor, rămâne, în pofida faptului că a ieşit până la urmă învinsă o ţară cu un atletism într'o vădită ascensiune.

Nu trebue ţinut seama de faptul că au luptat la ei acasă, căci grecii de multe ori au câştigat în deplasare, ci de forţa lor de a ţine în şah două zile Grecia şi aceasta este un mare merit.

Cât priveşte Grecii, ei au rămas aceiaşi de până acum cu un atletism de mare clasă, bazat pe o seriozitate, care i-au făcut proverbiali şi cari şi anul acesta le-au adus acest invidiat trofeu de campioni balcanici.

Cum s'au desfăşurat probele

Concursul a început cu proba de 400 m. care în finală a dus o surpriză dintre cele mai puţin aşteptate.

400 m. plat

SERIA I

1. Karagheorghos (G) 51 s. 1.
2. Gereu (T) 51 s. 4.
3. Nemeş (R) 52 s.

Lupta în seria întâia s'a deslănţuit între Kargheorgos şi Gereu din care sârbul până la urmă a ieşit învingător.

Nemeş n'a forţat prea mult, păstrându-se pentru finală.

SERIA II

1. Pletersek (J) 52 s. 3.
2. Andreadis (G) 52 s. 5.
3. Iordache (R) 52 s. 8.

Deşi Pletersek a câştigat, nu şi-a adjudecat victoria cu prea mare uşurinţă.

S'a calificat într'adevăr greu. Iordache n'a arătat nimic excepţional.

Singura victorie turcă

Finala de 400 m. „surpriza zilei" a adus turcilor o victorie dintre cele mai categorice prin Gereu.

Şi partea interesantă este că deşi Pleterşek are o plecare excelentă, urmărit cu atenţiune de Karagheorgos (Grecia) şi părea că va câştiga detaşat cu facilitate, la 280 m., Gereu ţâşneşte ca o sfârleazâ şi trece puternic pe lângă toţi, câştigând într'un finish formidabil.

Românii *Iordache* şi *Nemeş*, în care pusesem atâtea speranţe au făcut o cursă slabă, ambii pierzând startul.

1. Gereu (T) 49 s. 4.
2. Karagheorgos (G) 50 s. 6.
3. Pletersek (J) 50 s. 7.
4. Andreadis (G) 50 s. 9.
5. Iordache (R) 52 s. 8.
6. Nemeş (R) 53 s.

110 m. garduri

SERIA I

1. Faik (T).
2. Erlich (J)
3. Hagigrigoriu (G).
4. Maesciuk (R).

Să nu pară curios că n'am dat timpurile din această serie. Iată motivul: după consumarea probei s'a constatat că între gardul 7-8 nu era distanţa regulamentară. Cu toate că s'au făcut contesta-

(Urmare în pag. 14-a)

Inevitabila etapă a surprizelor uluitoare s'a produs eri...

Bucureşti: Juventus—Ripensia	**7—2**	**(5—1)**
Bucureşti: Sp. Studenţesc—U.D.R.	**0—0**	
Timişoara: Venus—Chinezul	**2—2**	**(1—0)**
Arad: Rapid—Gloria	**2—0**	**(2—0)**
Cluj: Victoria—F. C. Carpaţi	**5—0**	**(1—0)**
Ploeşti: AMEFA—Tricolor CFPV	**4—0**	**(1—0)**

Acestea sunt rezultatele celei de a treia etape a diviziei naţionale A. Şi vom recunoaşte că cea mai bună performanţă a zilei a reuşit-o Juventus în dauna Ripensiei. O surpriză pe care nimeni n'ar fi îndrăznit măcar s'o prevadă.

Şi Ripensia s'a prezentat în condiţiuni mizerabile, dar nu-i mai puţin adevărat că şi Juventus a demonstrat o formă excelentă, consecinţă a remanierilor din linia de atac.

Din celelalte rezultate, vom reţine victoria preţioasă a Rapidului, succesul net al Victoriei, drawurile dela Timişoara şi Bucureşti, cum şi al treilea eşec consecutiv al ploeştenilor, de data aceasta pe teren propriu.

Aceste rezultate au adus serioase modificări în clasament, care se prezintă — cu acelaş leader — astfel:

1. Sp. Studenţesc	**3**	**2**	**1**	**0**	**8:**	**1—5**	**(1)**
2. Rapid	**3**	**2**	**0**	**1**	**7:**	**1—4**	**(2)**
3—4. Juventus	**3**	**2**	**0**	**1**	**8:**	**3—4**	**(2)**
3—4. Victoria	**3**	**2**	**0**	**1**	**8:**	**3—4**	**(2)**
5. Venus	**3**	**1**	**2**	**0**	**8:**	**5—4**	**(2)**
6. Ripensia	**3**	**1**	**1**	**1**	**8:**	**8—3**	**(3)**
7. Chinezul	**3**	**1**	**1**	**1**	**8:**	**9—3**	**(3)**
8. F. C. Carpaţi	**3**	**1**	**1**	**1**	**5:**	**7—3**	**(3)**
9. U. D. R.	**3**	**1**	**1**	**1**	**3:**	**5—3**	**(3)**
10. A. M. E. F. A.	**3**	**1**	**0**	**2**	**7:**	**12—2**	**(4)**
11. Gloria	**3**	**0**	**1**	**2**	**2:**	**5—1**	**(5)**
12. Tricolor C. F. P. V.	**3**	**0**	**0**	**3**	**2:**	**15—0**	**(6)**

Cum se vede, numai modificări în interiorul clasamentului.

ARBITRII SECREŢI

Iată cei 6 arbitri secreţi de eri:

Emil Kroner (Juventus-Ripensia).
Huniade (Sp. Stud.-UDR).
Gh. Buşa (Victoria-Carpaţi)
Tică Iliescu (Venus-Chinezul).
Irimescu (AMEFA - TRIC. CFPV).
Ritter (Rapid-Gloria).

27.000 SPECTATORI

La cele 6 partide au asistat 27.000 de spectatori, repartizaţi astfel:

12000 la Bucureşti.
5000 la Ploeşti.
4000 la Arad.
4000 la Timişoara.
2000 la Cluj.

GOAL-GETTERII ZILEI

S'au marcat 24 de goaluri, 20 învingătorii, 4 învinşi:

3 goaluri: *Zăinescu, Naciu (Juventus).*

2 goaluri: *Pernecky, Batrin (AMEFA). Căpuşan, Szantai (Victoria).*

1 goal: *Oană (Juv.), Dobay, Marcu (Rip.), Humis, Orza (Venus), Klimek, Thierjung (Chinezul), Auer, Moldovan (Rapid), Pal (Vict.).*

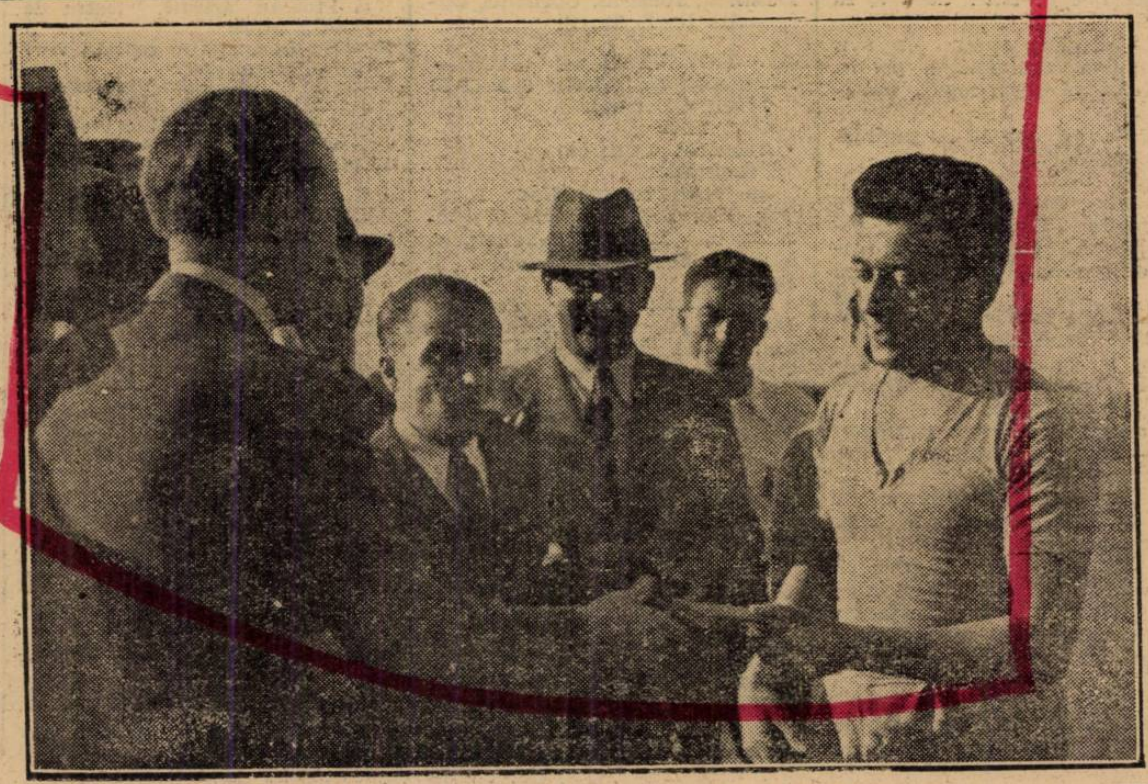

D. V. Stelea imparte jucătorilor Ripensiei plachetele